VAD KAN DU

OM MALMÖS HISTORIA?

Facebook gruppen Malmös Historia

VÄLJ ETT RÄTT SVAR: A ELLER B ELLER C

- A
- B
- C

NÄR VAR MALMÖ GRUNDAT?

- A: 975
- B: 1125
- C: 1201

HUR MÅNGA BYAR BESTOD MALMÖ AV VID GRUNDANDET AV STADEN?

- A: 1
- B: 3
- C: 2

VILKEN ROLL/YRKE HADE PERSONEN MAN TROR DELTOG I GRUNDANDET?

- A: Borgmästare
- B: Länsherre
- C: Biskop

VILKEN VAR MALMÖS TIDIGASTE INDUSTRI I LIMHAMN?

- A: Textil
- B: Glas
- C: Kalk

HUR HÖGT BLEV SANKT PETRI KYRKAS TORN?

- A: 85 – 89 m
- B:78 – 84 m
- C: 90 – 95 m

VAD HETTE DEN FÖRSTA BILTILLVERKAREN I MALMÖ?

- A: Saab
- B: Skoda
- C: Scania

NÄR FANNS DET FÖRSTA FUNGERANDE NEDGRÄVDA VATTENLEDINGAR I MALMÖ?

- A: 1405 - 1425
- B: 1500 - 1595
- C: 1795 - 1803

VILKEN BORGMÄSTARE FICK FÄNGELSE I 4 ÅR PÅ VARBERGS FÄSTNING?

- A: Jörgen Anker
- B: Jörgen Kock
- C: Carl Magnus Nordlindh

VAD KALLADE MAN MALMÖS FÖRSTA LÅNESKANDAL?

- A: Trusten
- B: Diskonten
- C: Tornet

BALTISKA UTSTÄLLNINGEN I MALMÖ VAR ÅR?

- A: 1914
- B: 1918
- C: 1922

VILKET ÅR LÄMNADE KRONPRINSENS HUSARER MALMÖ?

- A: 1895
- B: 1911
- C: 1927

VAD HETTE UPPRORET?

- A: Kirsebergsupproret
- B: Hamnupproret
- C: Klågeruppskravallerna

NÄR VAR MALMÖ DANSKT?

- A: 1395 - 1658
- B: 1660 - 1662
- C: 1664 - 1685

VEM BÅDE BODDE I MALMÖ OCH REGERADE SVERIGE FRÅN MALMÖ?

- A: Erik XIV
- B: Karl XV
- C: Gustav IV Adolf

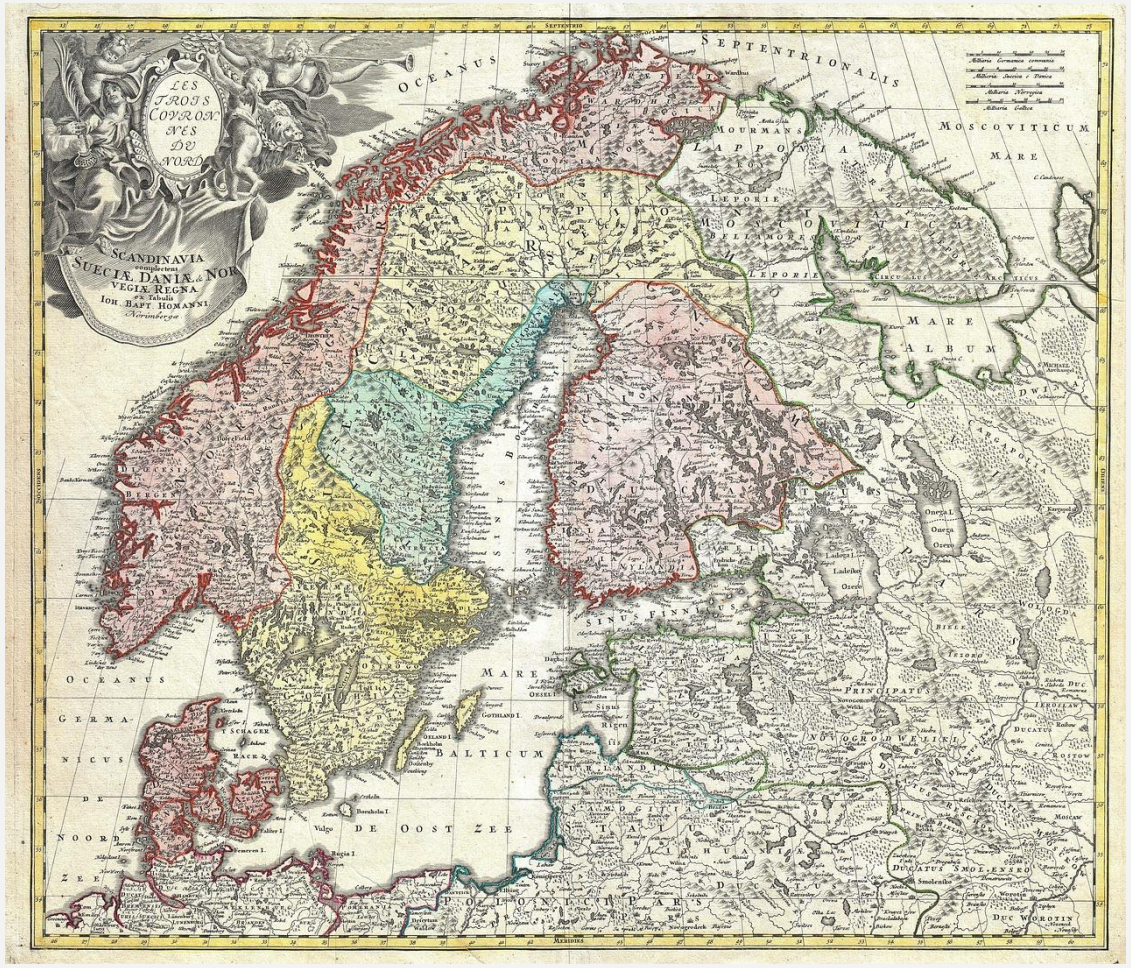

VEM VAR EN GÅNG MYNTMÄSTARE I MALMÖ?

- A: Jörgen Anker
- B: Alexander Roslin
- C: Jörgen Kock

VAD HETTE ÖRESUNDSBÅTEN?

- A: Klipparen
- B: Gripen
- C: Nordpilen

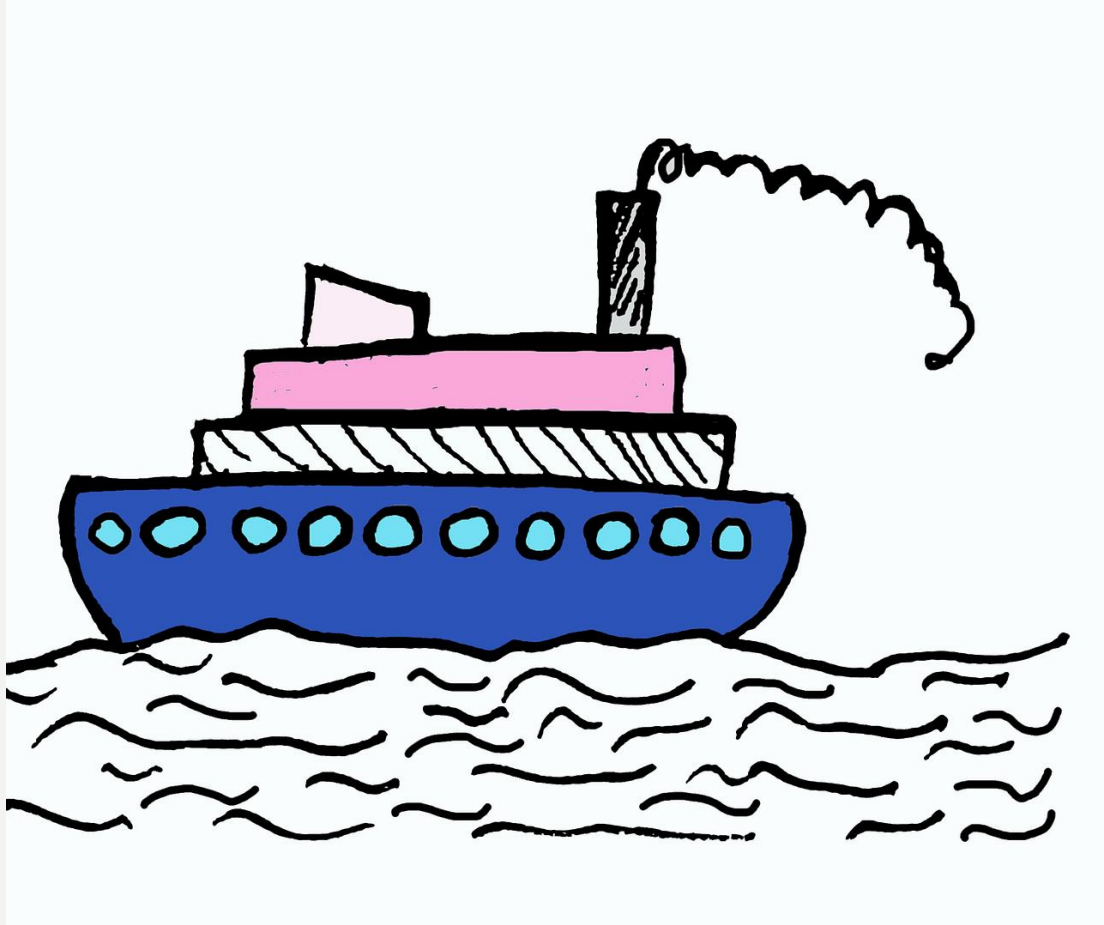

NÄR BESÖKTE GUSTAV VASA MALMÖ?

- A: 1499
- B: 1521
- C: 1524

VEM BESÖKTE MALMÖ?

- A: Herbert Hoover
- B: Charles Lindberg
- C: Herman Göring

VAD TILLVERKADES PÅ ÖN I LIMHAMN?

- A: Cyklar
- B: Flygplan
- C: Bilar

MALMÖ STADSBIBLIOTEK HADE EN BYGGNAD MED NAMN VAD?

- A: Slottet
- B: Borgen
- C: Skansen

VAD VAR LINJENS NUMMER PÅ SPÅRVAGN OCH DEN SISTA SOM GICK ÅR?

- A: Linje 3, 1976
- B: Linje 4, 1973
- C: Linje 1, 1975

VILKET NAMN HÖR SAMMAN MED FOLKETS PARK (STARKAST)?

- A: Albert Bonnier
- B: Per Albin Hansson
- C: Frans Suell

VAD HAR INTE BYGGNADEN PÅ DROTTNINGTORGET TJÄNSTGJORT SOM

- A: Ridhus
- B: Bilutställning
- C: Biltillverkning

VILKEN SVENSK KUNG DOG PÅ MALMÖ RESIDENS?

- A: Adolf Fredrik
- B: Fredrik I
- C: Karl XV

VARFÖR AVSLUTADES BALTISKA UTSTÄLLNINGEN?

- A: Brand
- B: Krig
- C: Pandemi

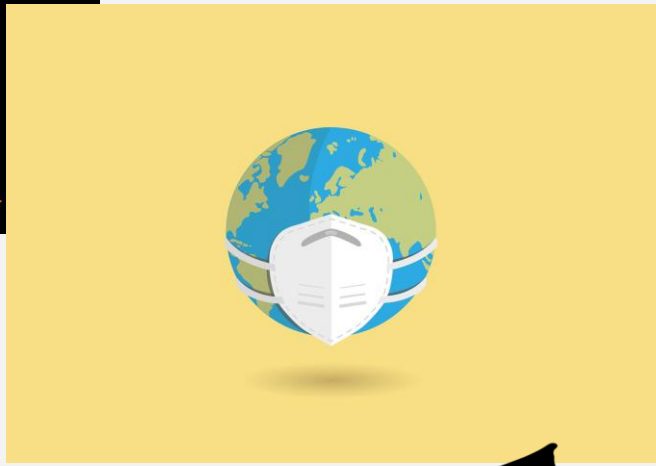

VEM HAR EN MINNESTAVLA I MALMÖ FÖR EN SÅ PASS GALEN HANDLING SOM ETT FÖRSÖK TILL MISSHANDEL?

- A: Herman Göring
- B: Juri Gagarin
- C: Gustav Vasa

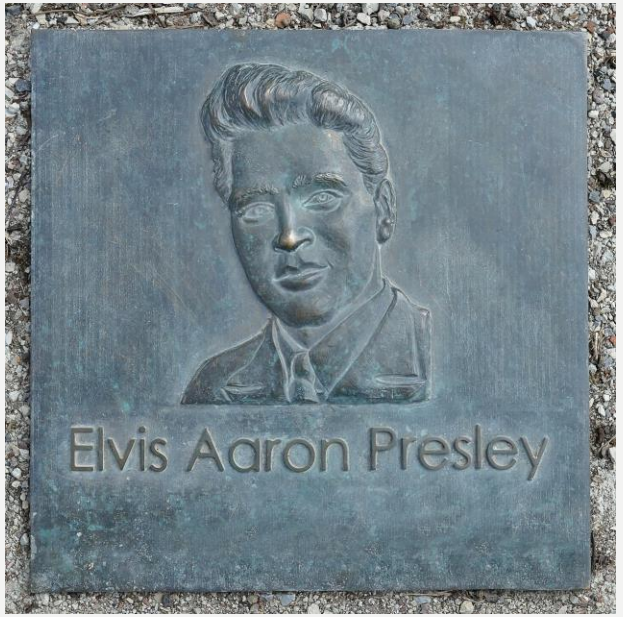

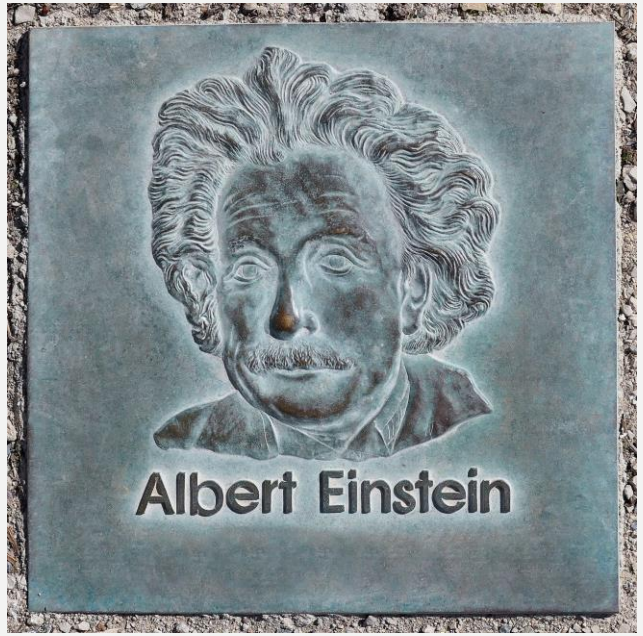

VILKEN KÄND BYGGNAD FÖRSTÖRDES I BRAND

- A: Malmö Brandstation huvudbrandstation
- B: Doffeln
- C: Kramer

NÄR KOM DE FÖRSTA FISKARNA (MER MODERN TID) TILL LIMHAMN?

- A: 1600 - talet
- B: 1700 - talet
- C: 1800 - talet

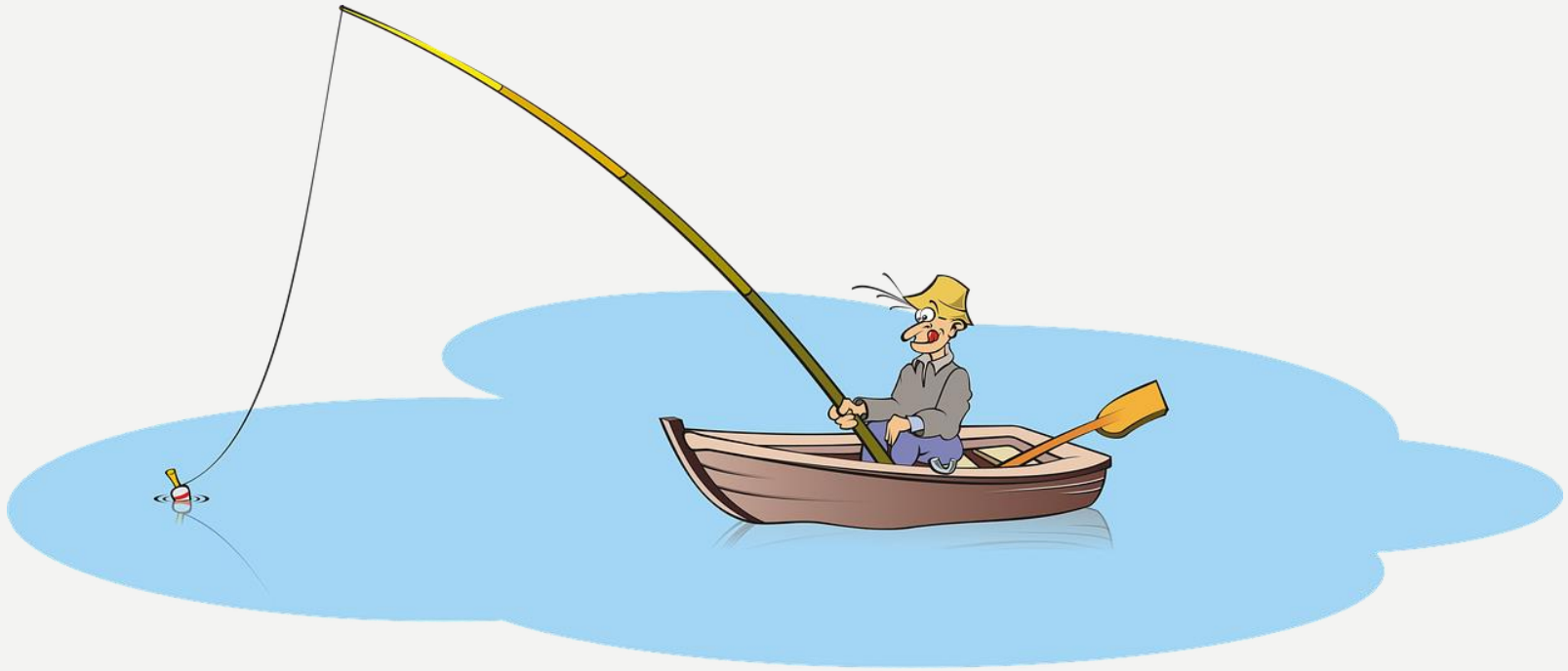

NÄR FANNS INTE EN RIKTIG SANDSTRAND OCH ANLAGD STRAND PÅ RIBERSBORG

- A: 1865 - 1899
- B: 1927 - 1929
- C: 1931 - 1933

VEM HAR INTE EN STATY I MALMÖ

- A: Margareta Krook
- B: Gösta Ekman
- C: R. F. Berg

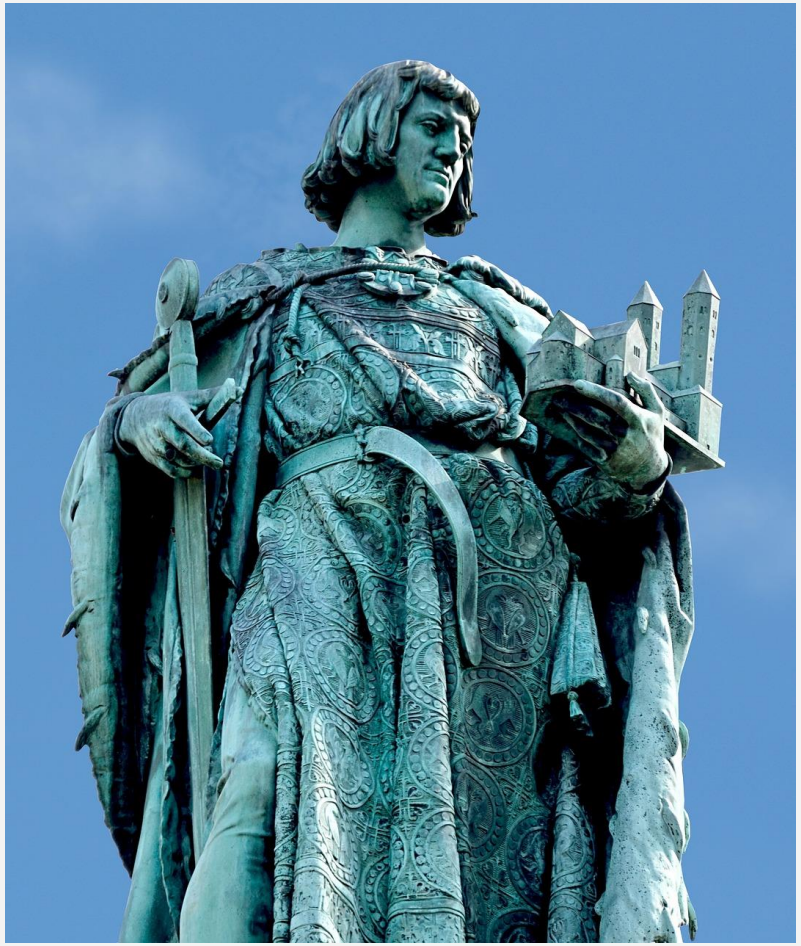

Facit

1C
2C
3C
4C
5C
6C
7B
8C
9B
10A
11C
12C
13A
14C
15C
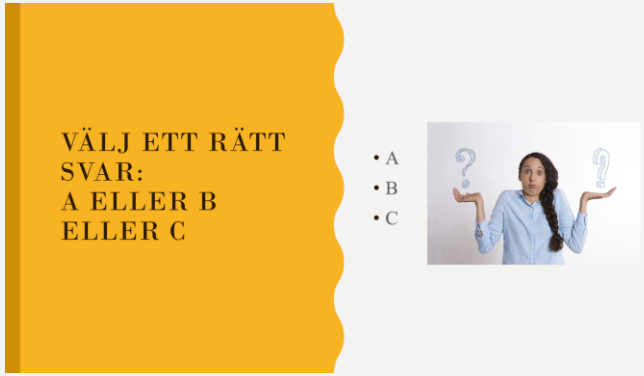
16B
17C
18C
19B
20A
21B
22C
23C
24C
25B
26C
27B
28C
29A
30A